

FIETSPAD (UITVOERING 1971-1973)

DAM MET DUIKER AAN TE BRENGEN

BESTAAND:

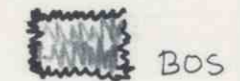

BOS

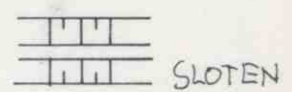

SLOTEN

UITBREIDING 1<sup>e</sup> FASE

GEPROJEETD:

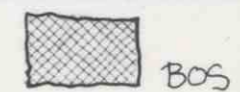

BOS

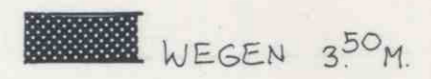

WEGEN 3,50M

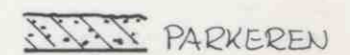

PARKEREN

VOLKSTUINEN NETTO 1,3 HA.

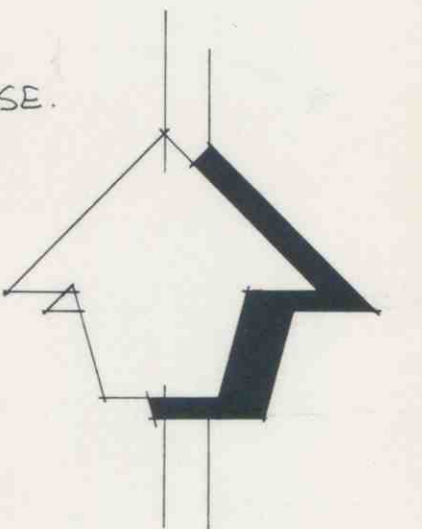

UITGEGEVEN  
TUINEN

RIJKSDIENST VOOR DE IJSELMEERPOLDERS

AFD. RECREATIE

GEW

UITBREIDING VOLKSTUINEN 2<sup>e</sup> FASE  
KAVEL A 63

1.12.1972

SCHAAL:  
1:500

DAT: 14-11-'72  
GET: P.v.W

GEZ:

FORMAAT:  
B-3

STAMBOEKNO:  
125622

162,50

8,5

100,00

15,00

15,00

50

24,50

50

50,00

50,00

15,00

50

50

15,00

50

128,00

3,50

0,50

11,00

4,50

20,00

20,00

4,50

20,00

20,00

1,50

20,00

20,00

1,50

20,00

20,00

1,50

20,00

20,00

1,50

20,00

20,00

1,50

20,00

20,00

1,50

15,00